



Plus d'informations
sur www.apave.fr

Le Centre de Formation Apave Brest - Gouesnou vous souhaite la bienvenue



Adresse

37 Avenue du Baron Lacrosse
29850 Gouesnou

8H30 à 12h00 et de 13h30 à 17h00



Contacts

Marie-Laure RANGEE •

02 98 42 42 67

formation.brest@apave.com



Voiture



Avion



Train



Bus / Tramway

Accès



Pour tout autre handicap veuillez contacter notre référent
handicap dédié formation : info.handicap@apave.com

Venant de Rennes, St Briec

Prendre la N12 - Direction Brest - Prendre la sortie N265 Direction Kervao, Nantes, Quimper ZI de Kergaradec.

Au rond-point prendre la 1ère sortie, puis immédiatement à droite Rue Henri Becquerel

Venant de Quimper

Au Rond-Point de Gourvily, prendre la 2nde sortie: N165 / E60 en direction de Brest - Prendre la sortie N265 Direction Morlaix, Rennes, Brest Nord puis suivre ZI de Kergaradec - Au 4ème rond-point prendre la 3ème sortie, puis immédiatement à droite Rue Henri Becquerel

Venant du centre ville de Brest

Au rond-point, Rond-Point de Pen ar C'hleuz, prendre la 3ème sortie sur N12 en direction de Rennes - Prendre la sortie sur D788 Gouesnou - Au rond point 4ème sortie Rue E. ROUX, puis à Gauche Avenue du Baron lacrosse

Aéroport Brest Bretagne, puis suivre « Venant de Rennes »

Gare de Brest puis Tram Direction « Porte de Gouesnou et marche (15 mn)

Lignes arrivant à proximité : 05 et 28

Vous êtes attendu à l'accueil situé au rez-de-chaussée

Accueil

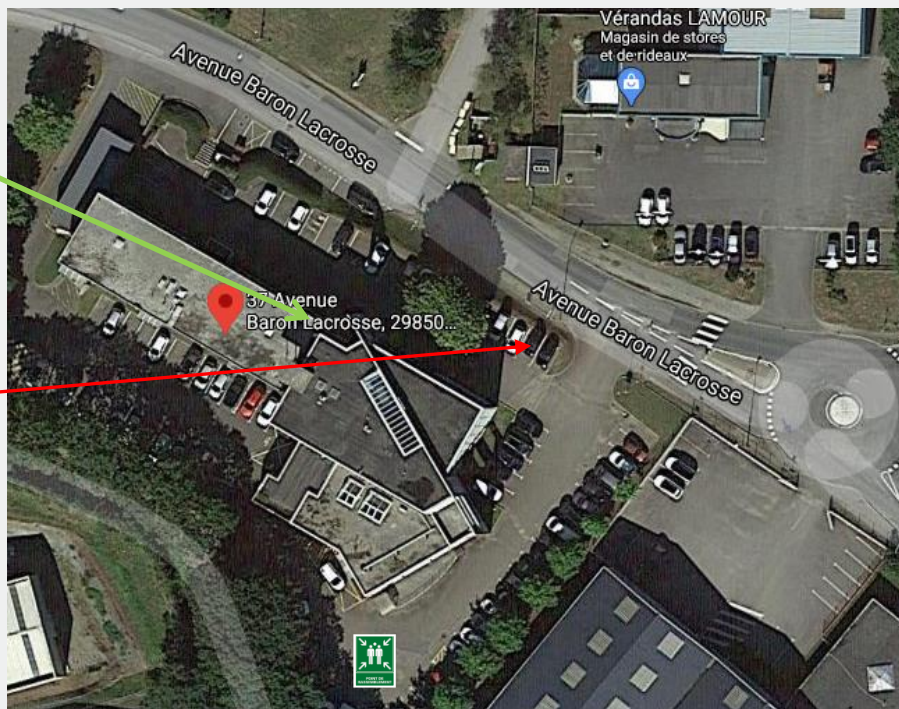

Parkings



Pour votre sécurité



Pour les stages avec parties pratiques, **n'oubliez pas vos Equipements de Protection Individuelle (EPI) !**

Respecter les consignes de sécurité données par votre formateur

Numéro d'urgence du site : **112** avec votre portable ou **018** sur un poste fixe

Hébergement & Restauration



Dormir

Hôtel Océania : 32 Avenue Baron Lacrosse - 29850 Gouesnou - 02 98 02 32 83

Hôtel Campanile : 30 Avenue Baron Lacrosse - 29850 Gouesnou - 02 98 41 63 41

Hôtel B & B : 32 bis Avenue du, Avenue Baron Lacrosse - 29850 Gouesnou -
0 892 78 80 20

Hôtel Ibis : Rue Amiral Romain Desfosses - 29200 Brest - 02 98 47 50 50

Hôtel Ibis Brest Centre - Port : 31 Rue Jean Marie le Bris - 29200 Brest -
0 892 70 04 42



Manger

Restaurant Océania : 32 Avenue Baron Lacrosse - 29850 Gouesnou - 02 98 02 32 83

Restaurant Pizzeria Da Franco : 9 Avenue Baron Lacrosse - 29850 Gouesnou -
02 98 02 13 36

Restaurant les 3 Brasseurs : 2 Rue Gaston Planté - 29200 Brest - 02 98 28 43 32